Creación de vista suministro

estamos creando la vista de suministro del conglomerado empresarial, donde incluimos todo el flujo desde originación y priorización de proyectos con terrenos con Unergy, seguimos con el seguimiento del tracking de productos desde china hasta zona franca en Colombia, nacionalización y transporte con Zentrack, y luego el proceso de asignación de BT (beneficios tributarios), movimiento de equipos entre proyectos, órdenes de compra y almacenamiento en inventario con Solenium.

para hacerlo mas entendible, tengamos en cuenta el flujo de construcción:

Cuando vas a construir varias minigranjas fotovoltáicas solares, como lo hace el conjunto de empresas, tienen que pasar ciertas cosas:
1) tenemos que tener terrenos (de esa búsqueda, evaluación y alquiler se encarga Unergy)
2) tenemos que tener inversionistas, que ponen la plata para tener minigranjas, a ellos se les asignan “proyectos”(Minigranjas solares o MGS) dentro de sus “portafolios” (grupos de minigranjas) de este proceso también se encarga Unergy.
3) tenemos que traer el material de construcción de dichos proyectos desde los fabricantes en China e ingresarlos al país, con los beneficios tributarios que implica la construcción de alternativas de energía sostenible.
4) ese material tiene que asignarse a los proyectos más urgentes que se deben construir más rápido (este proceso lo hacemos con la orden de Unergy, que dice que proyecto es más prioritario entre todos, por razones como: el inversionista “A”, pagó su proyecto primero, antes del inversionista “B” por tanto hay que construirle su proyecto, del portafolio 1, antes que el resto; después de eso, esa información llega a Solenium que, al recibir la orden de priorización debe revisar que hay a disposición, que viene en barco, que está en stock y que hay disponible, para decir: el equipo que está en zona franca para el proyecto del inversionista B, que aun no va a empezar, será asignado al proyecto del portafolio 1 del inversionista A.

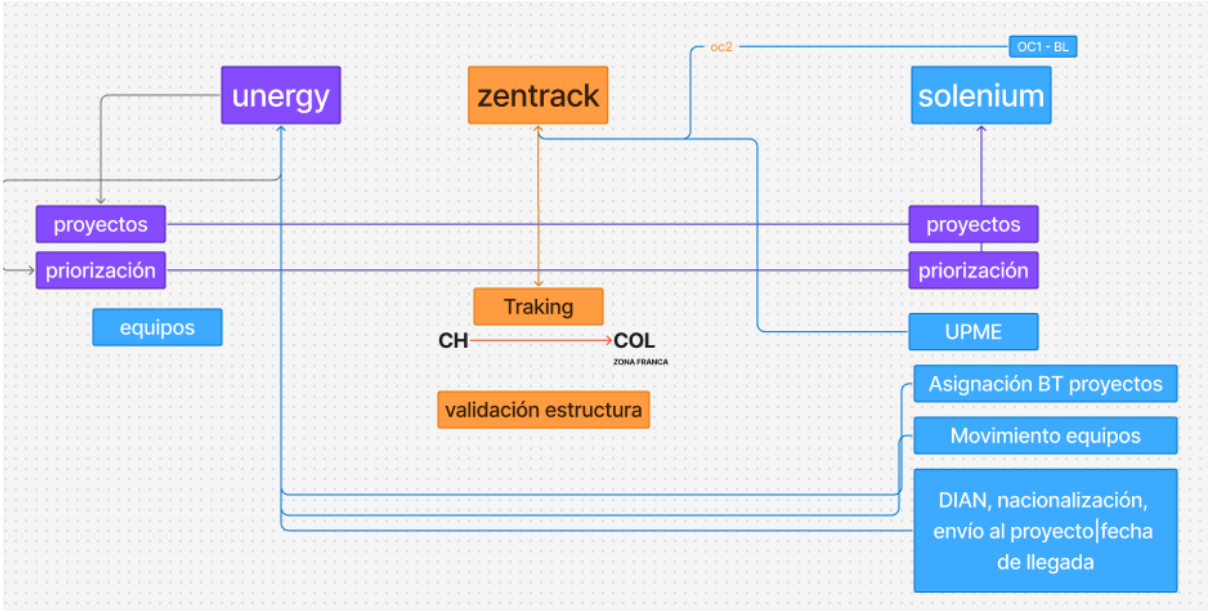

Pero como se hace ese seguimiento? Resulta que hay 5 equipos necesarios para construir minigranjas, Paneles Solares, Shelter, Tracker, Inversores y Reconectadores; todos estos equipos tienen diferentes proveedores. y viajan en barco del exterior a colombia, a estos barcos/buques de carga, se les asigna algo llamado Código BL, y en estos barcos pueden viajar varias ordenes de varios proyectos, con varios productos.

Cuando Solenium genera una orden de compra de equipos, se la pasa a Zentrack, quienes le devuelven una aceptación de orden de compra por ciertos productos, (el tracker y el shelter son la responsabilidad principal de Zentrack), en este escenario Zentrack, aunque también es una empresa hermana del conglomerado, actúa como un proveedor, pero al tener esta relación, nuestro equipo de diseño y desarrollo estará creando sus vistas de proveedor como parte de nuestra plataforma “Solarverso”

Zentrack, al recibir la orden de compra, necesita ver que cosas se pidieron, que cosas sirven para qué, por ejemplo que tracker es necesario para el proyecto, ya que no todos los trackers funcionan en todos los diseños de minigranjas, tambien les gusta ver el inversionista y el portafolio y los proyectos dentro del portafolio, pero ellos nunca juegan la toma de decisiones sobre la priorización.

INVERSIONISTA	PORTAFOLIO	PROYECTO	TRACKER	SHELTER	PANELES	INVERSORES	RECONECTADORES
BANCOLOMBIA	1	GALAPA - CÓDIGO MGS	fecha Estado	fecha Estado	fecha Estado	fecha Estado	fecha Estado
BANCOLOMBIA	1	GALERAS- CÓDIGO MGS	fecha Estado	fecha Estado	fecha Estado	fecha Estado	fecha Estado
BANCOLOMBIA	2	SAN LUIS- CÓDIGO MGS	fecha Estado	fecha Estado	fecha Estado	fecha Estado	fecha Estado
BANCOLOMBIA	2	SAN LUIS 2- CÓDIGO MGS	fecha Estado	fecha Estado	fecha Estado	fecha Estado	fecha Estado
CFM	1	MOMPOX- CÓDIGO MGS	fecha Estado	fecha Estado	fecha Estado	fecha Estado	fecha Estado
CFM	1	MOMPOX 2- CÓDIGO MGS	fecha Estado	fecha Estado	fecha Estado	fecha Estado	fecha Estado

Esa priorización toma parte de una reunión especial todos los martes 8am, donde se reune todo el equipo, de unergy, zentrack, portfolio managers, ingenieros de proyectos y c-level positions, para discutir que proyectos deben ir en cabecera de construcción, la decisión se toma en unergy, y en solenium movemos los equipos asignados de un proyecto a otro, zentrack solo visualiza esa información y valida la operabilidad del shelter y tracker con respecto al diseño de minigranja de cada proyecto, ellos dicen: “si ese tracker que se pidió en el barco con el BL: 11XX00 tiene la tecnología necesaria para cumplir con las necesidades del proyecto, en el portafolio 1 del inversionista A” y solenium dice: “ok, ese tracker estaba asignado al proyecto, del portafolio E, del inversionista B, pero como unergy tomó la decisión de priorizar al inversionista A, podemos moverlo”

Bueno, tambien resulta que, cada producto tiene que entrar asignado con un BT, beneficio tributario y ese se solicita desde la minigranja, asi que, cuando cambias la solicitud de equipo de una minigranja a otra (poryectos) el BT debe tambien cambiar, para presentarlo en regla a la DIAN.

Ahora, lo que nosotros estamos construyendo es una plataforma que abarque todo el proceso de movimientos, teniendo como centro el BL de los barcos, ya que es un código constante, nunca cambia y tener una plataforma de seguimiento de esos barcos viendo, que equipos van en cada BL y que pedidos de las minigranjas están asignadas dentro de ese BL:

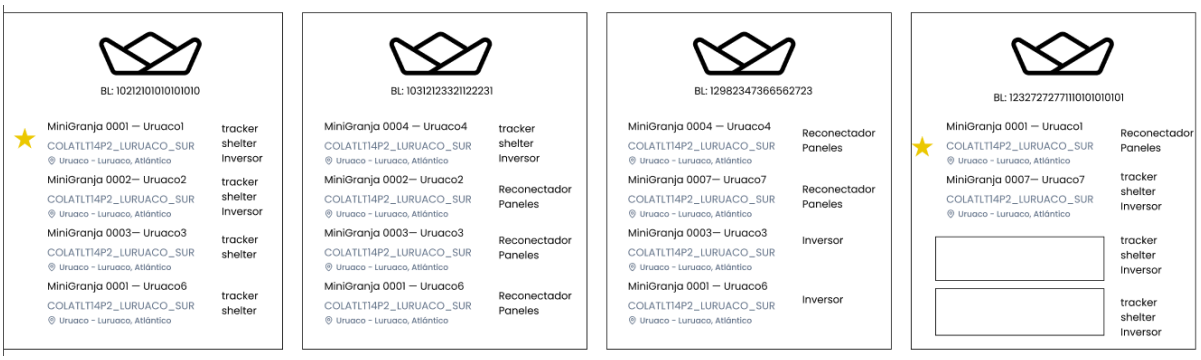

para que lo entiendas mejor, todas las minigranjas, independiente de su diseño TIENEN que tener asegurado su equipamiento completo, es decir, paneles, tracker, shelter, inversor y reconectador, pero estos equipos van a llegar por lo general en diferentes barcos, en estas cards, debemos poder reubicar los productos Y las minigranjas, mandandole un equipo de una MGS, a otra y reconstruyendo el pedido completo de una de un proyecto, cambiar por ejemplo la mgs: MiniGranja 0002— Uruaco2 que trae tracker, shelter e inversor en el BL: 10212101010101010, por la mgs: MiniGranja 0008— Uruaco8 que en la reunión de priorización cambió abruptamente de posición y necesita que ese equipo llegue, para construirla antes que la 0002, por x o y razón.

mis referentes son:

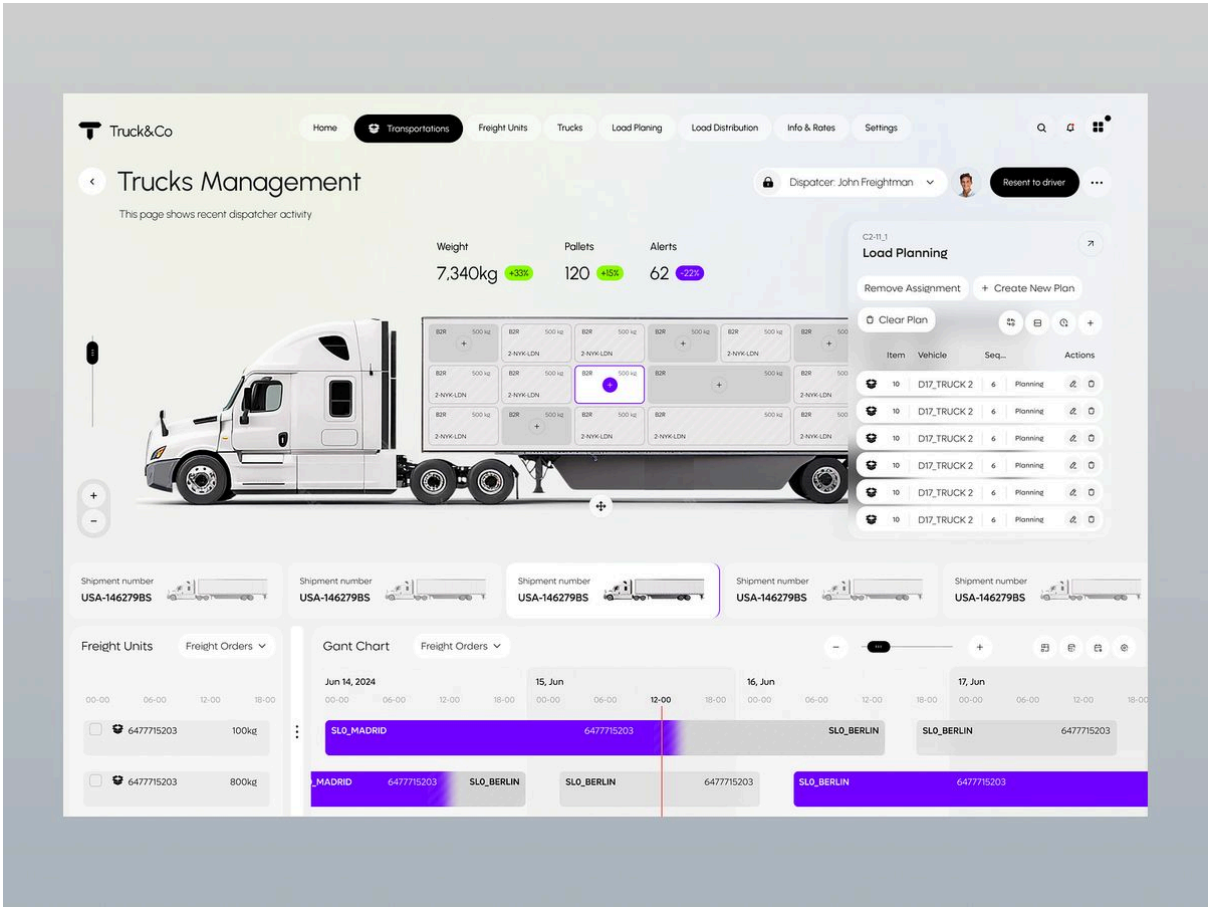

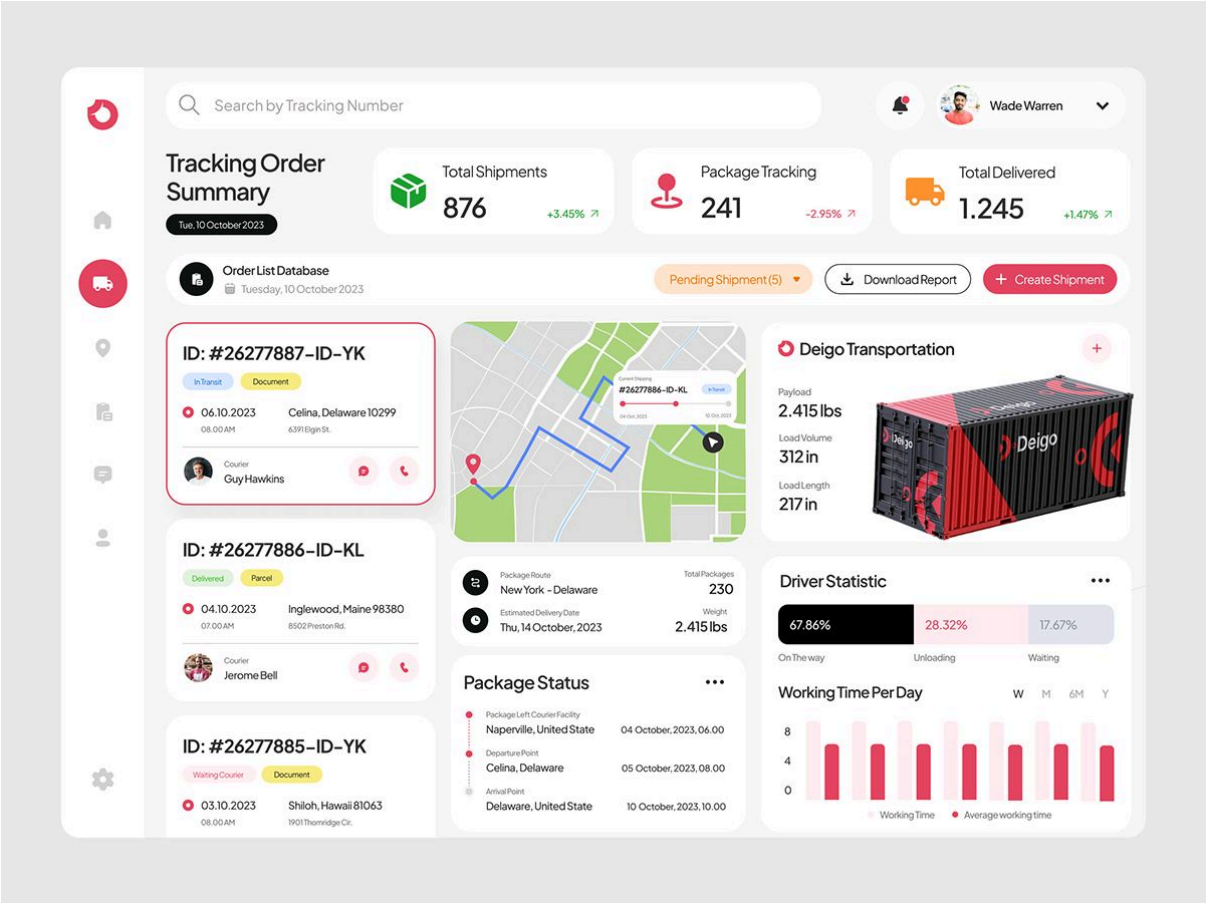
Search by Tracking Number
Wade Warren
Tracking Order Summary
Tue, 10 October 2023
Total Shipments
876
+3.45%
Package Tracking
241
-2.95%
Total Delivered
1.245
+1.47%
Order List Database
Tuesday, 10 October 2023
Pending Shipment (5)
Download Report
Create Shipment
ID: #26277887-ID-YK
In Transit
Document
06.10.2023
08.00 AM
Celina, Delaware 10299
6391 Elgin St.
Courier
Guy Hawkins
ID: #26277886-ID-KL
Delivered
Parcel
04.10.2023
07.00 AM
Inglewood, Maine 98380
8502 Preston Rd.
Courier
Jerome Bell
ID: #26277885-ID-YK
Waiting Courier
Document
03.10.2023
08.00 AM
Shiloh, Hawaii 81063
1901 Thornridge Cir.
Deigo Transportation
Payload
2.415 lbs
Load Volume
312 in
Load Length
217 in
Deigo
Package Route
New York - Delaware
Total Packages
230
Estimated Delivery Date
Thu, 14 October, 2023
Weight
2.415 lbs
Package Status
Package Left Courier Facility
Naperville, United State
04 October, 2023, 06.00
Departure Point
Celina, Delaware
05 October, 2023, 08.00
Arrival Point
Delaware, United State
10 October, 2023, 10.00
Driver Statistic
67.86%
28.32%
17.67%
On The way
Unloading
Waiting
Working Time Per Day
W
M
6M
Y
8
4
0
Working Time
Average working time

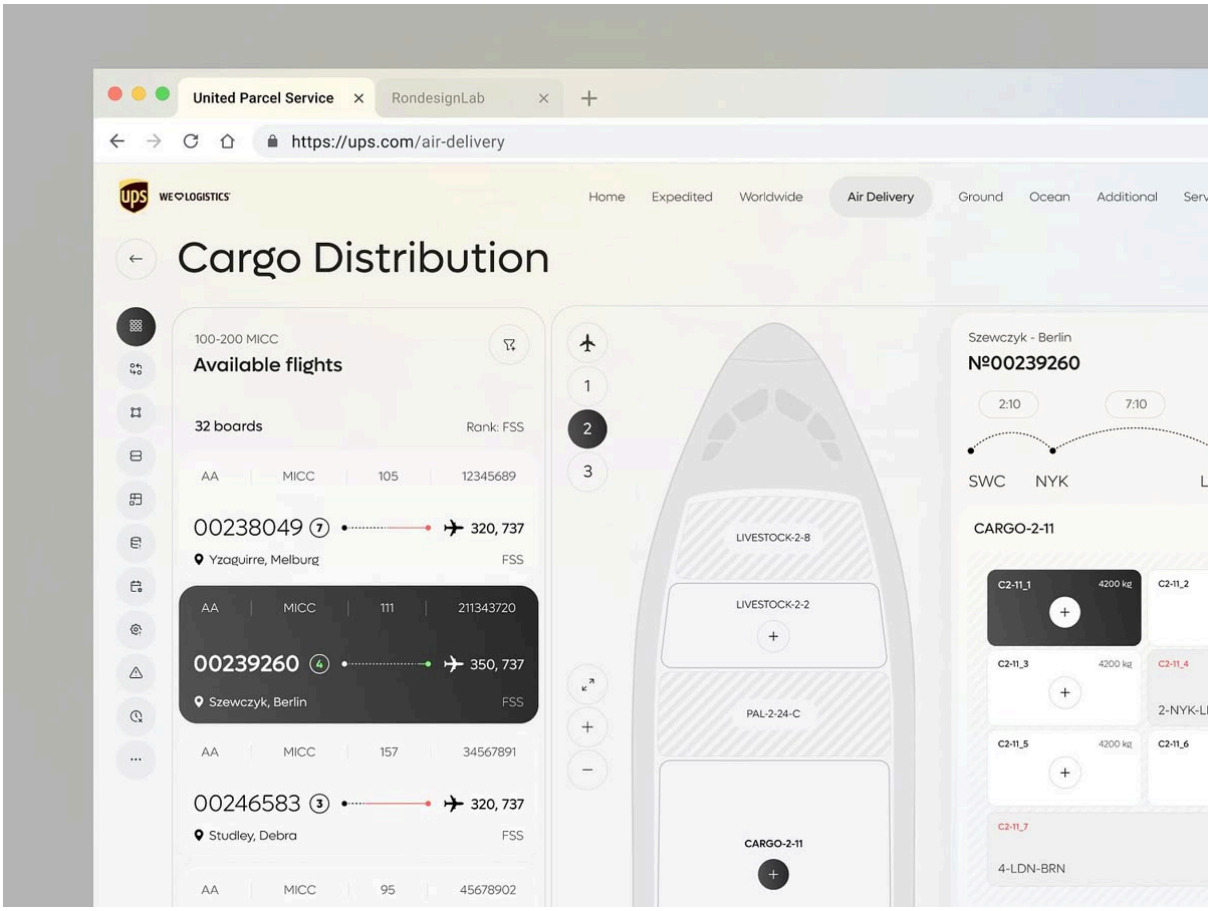
United Parcel Service
RondesignLab
https://ups.com/air-delivery
WE LOGISTICS
Home
Expedited
Worldwide
Air Delivery
Ground
Ocean
Additional
Cargo Distribution
100-200 MICC
Available flights
32 boards
Rank: FSS
AA
MICC
105
12345689
00238049
320, 737
Yzaguirre, Melburg
FSS
AA
MICC
111
211343720
00239260
350, 737
Szewczyk, Berlin
FSS
AA
MICC
157
34567891
00246583
320, 737
Studley, Debra
FSS
AA
MICC
95
45678902
1
2
3
LIVESTOCK-2-8
LIVESTOCK-2-2
PAL-2-24-C
CARGO-2-11
Szewczyk - Berlin
№00239260
2:10
7:10
SWC
NYK
CARGO-2-11
C2-11_1
4200 kg
C2-11_2
C2-11_3
4200 kg
C2-11_4
2-NYK-L
C2-11_5
4200 kg
C2-11_6
C2-11_7
4-LDN-BRN

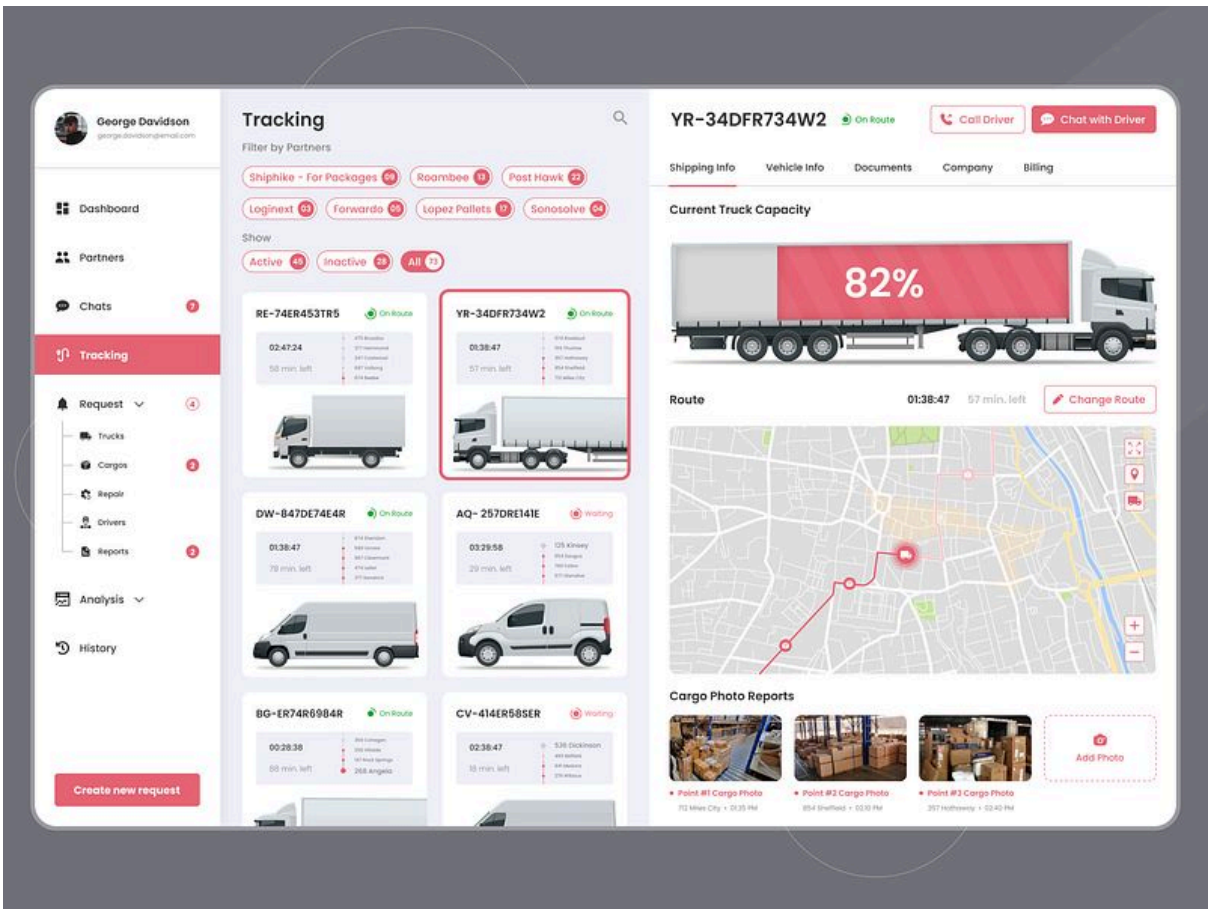

algo que debes entender es que: cuando seleccionamos una MGS/proyecto/cuenta analítica (otro nombre para las minigrnajas) debemos ser capaces de abrir una vista que filtre los barcos en los que tiene material en camino.

cuando seleccionamos un producto, debemos ser capaces de ver una especie de HV(Hoja de vida del producto)/perfil de producto que nos muestre todo el perfil especificado a detalle, su guia BL, su BT, y un historial de movimientos.

A los barcos tambien debemos ser capaces de hacerle tracking en mapa y en tabla:

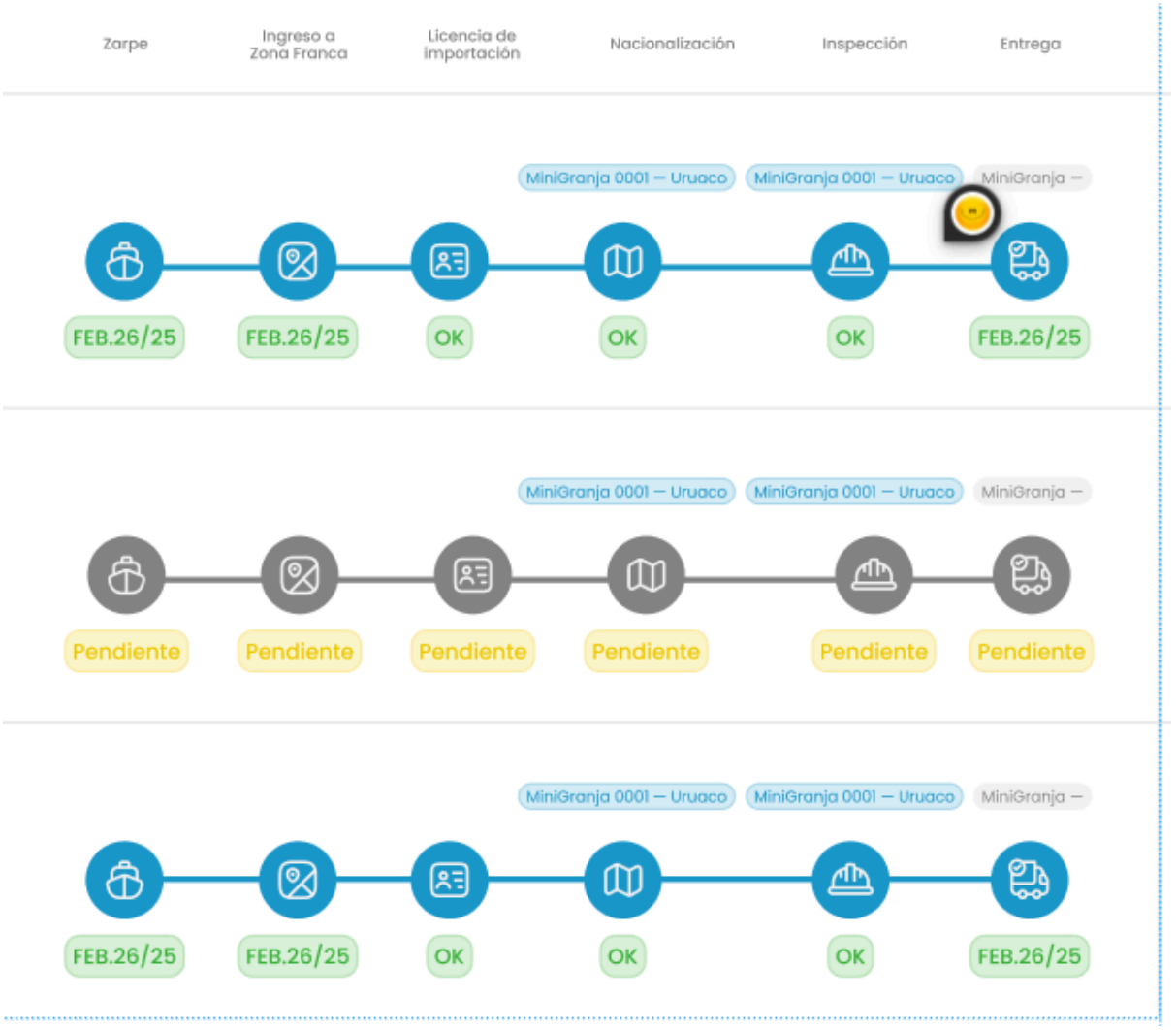
Zarpe
Ingreso a Zona Franca
Licencia de importación
Nacionalización
Inspección
Entrega
MiniGranja 0001 — Uruaco
MiniGranja 0001 — Uruaco
MiniGranja —
FEB.26/25
FEB.26/25
OK
OK
OK
FEB.26/25
MiniGranja 0001 — Uruaco
MiniGranja 0001 — Uruaco
MiniGranja —
Pendiente
Pendiente
Pendiente
Pendiente
Pendiente
Pendiente
MiniGranja 0001 — Uruaco
MiniGranja 0001 — Uruaco
MiniGranja —
FEB.26/25
FEB.26/25
OK
OK
OK
FEB.26/25

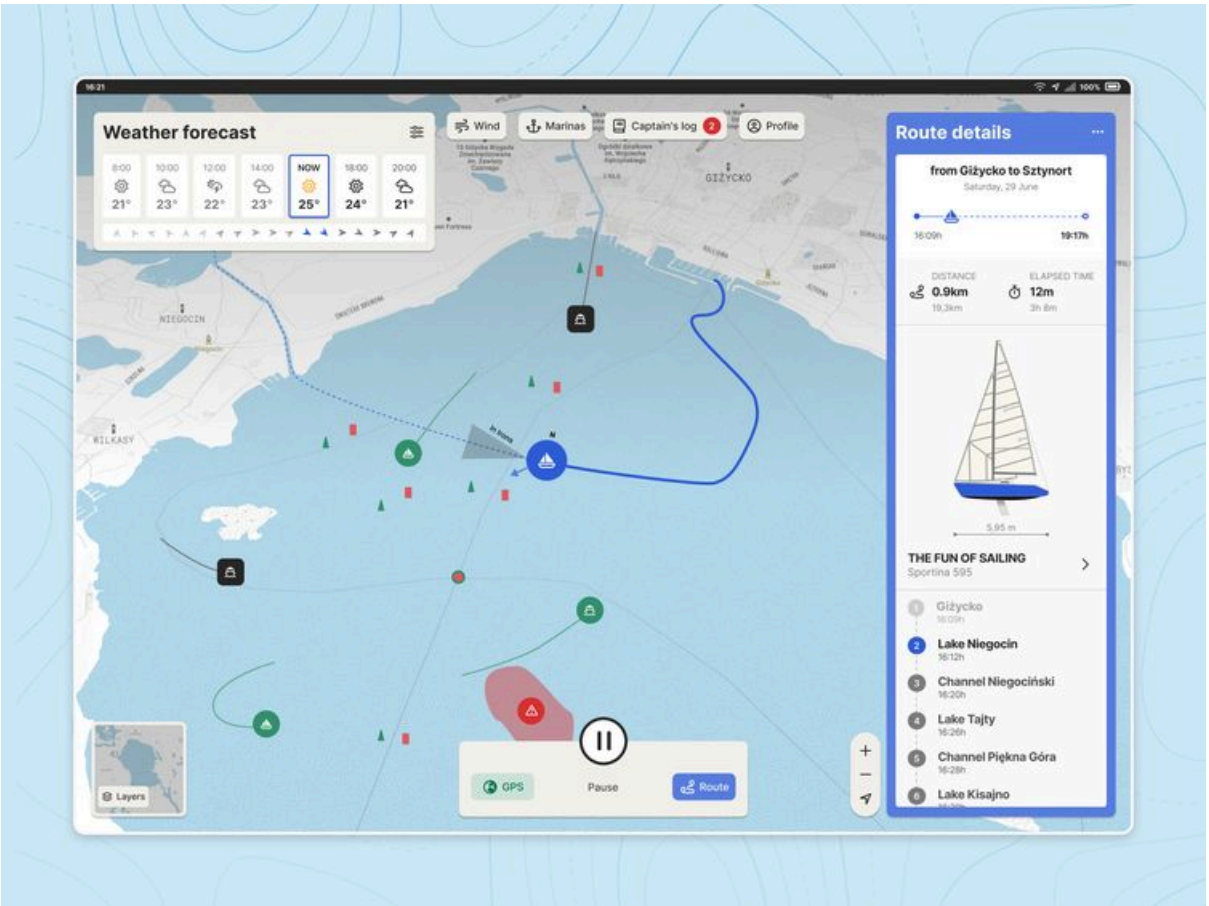

Algo a tener en cuenta es tener diferentes tipos de niveles de vistas detalles “slide side” cuando clickees en un barco, un detalle y cuando clickees en una
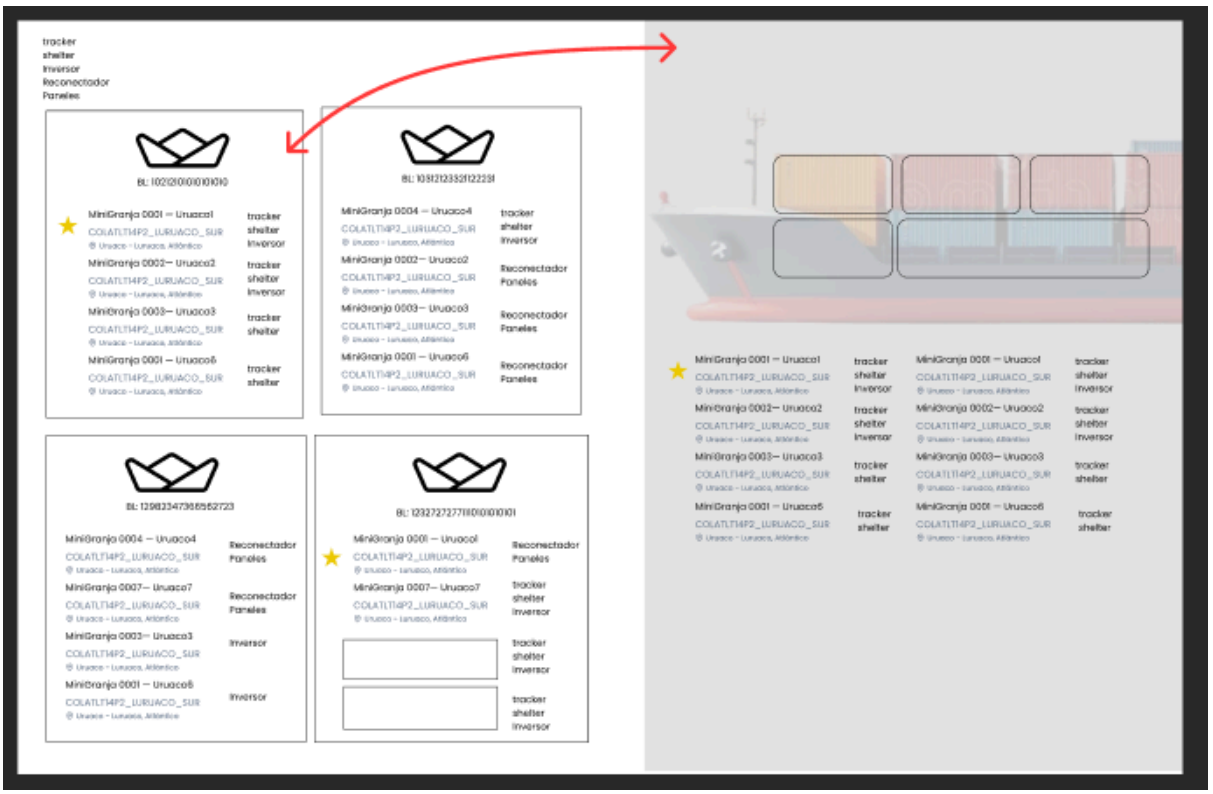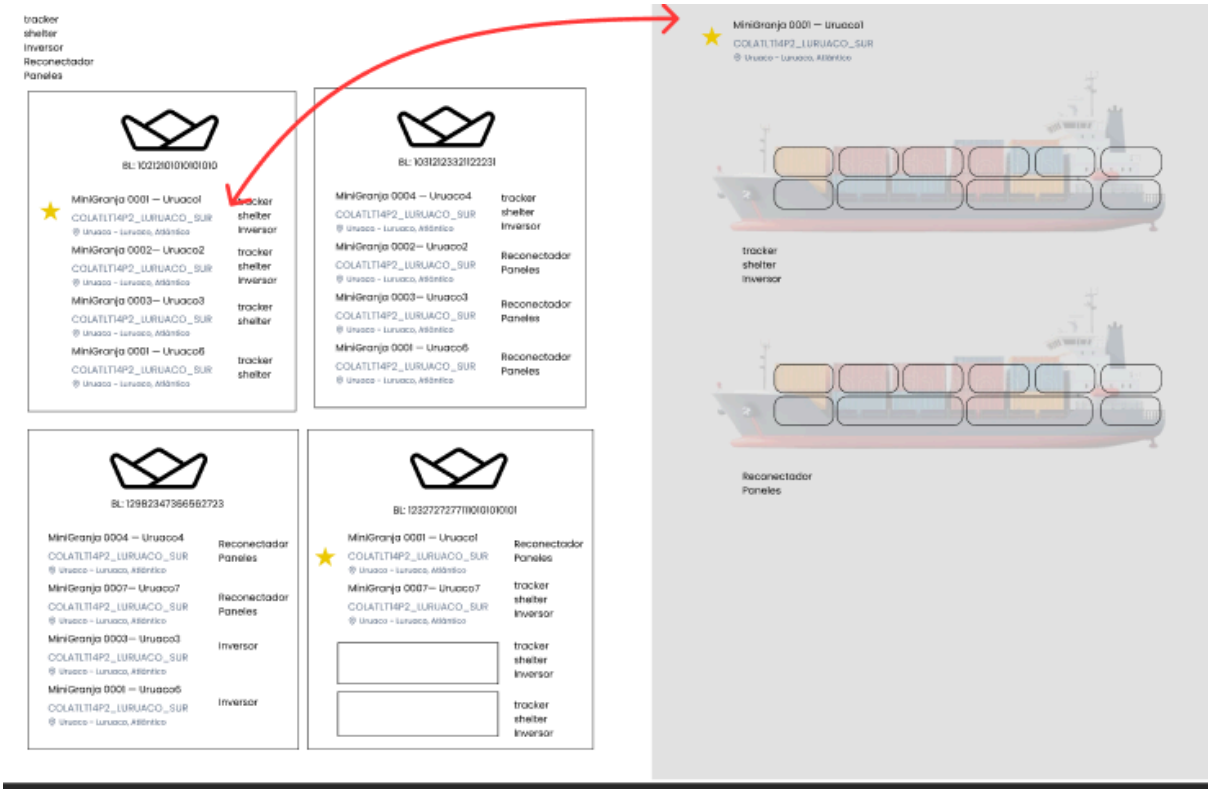
minigranja, el nivel de los diferentes barcos asociados a una minigranja